UPOZORNĚNÍ!

Aktualizace informace o úplné uzavírce silnice II/635 Loštice – Palonín

Z důvodu probíhajících stavebních prací dojde k úplné uzavírce silnice II. třídy č. 635 Loštice – Palonín

Prodloužení termínu uzavírky: do 5. 6. 2026
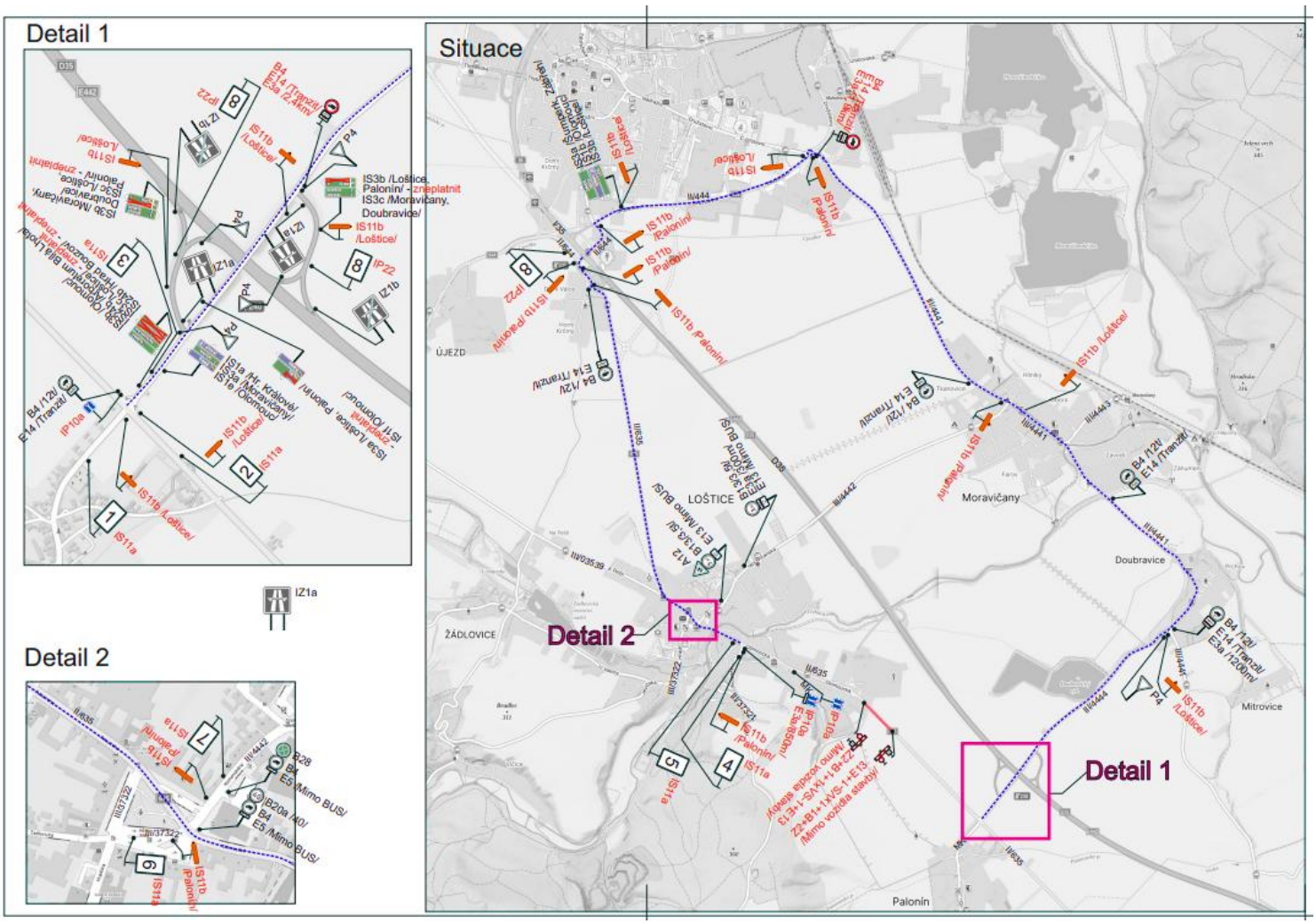
Poté bude pokračovat částečná uzavírka se semaforem.